上海畫報

中華郵政特准掛號立劵之報紙

每三日出一張售大洋四分

第五九八期

◻留美霍布金大學張鳳貞女士新作外交博士論文將歸國◻

（黃警頑張佩英）

▲本報價目

本埠　每月大洋四角，三個月大洋一元一角，半年二元二角，每年四元四角。外埠　連郵費每月大洋四角五分，三個月大洋一元二角五分，半年二元五角，全年大洋五元。郵票以一分為限，以上不收，九五折算。館址　上海望平街第七號門牌

▲廣告刊例

新聞欄中（面版）中縫欄內（分四格，每格每次八元，半格起碼），封面廣告（每格每次六元，計十五字高十九字見方，半格起碼）

德國醫學博士廖虎生最新發明

Dr. LAHUSEN, M D.

安康益嗣丸

OKASA

德國政府註冊

在巴黎展覽會榮獲頭等獎證及金質大獎章

德國出品

二十世紀最完美最有效力唯一新補養

補腦補血　強身健體　返老還少　求嗣聖劑

女用金色安康益嗣丸　治　久不生育　神經衰弱　氣虛血虧　子宮寒冷　容顏晦暗　頭暈目眩　絕少情慾　腰痛背痠　經水不調　耳鳴目眩　飲食無味　夜眠不安

男用銀色安康益嗣丸　治　精神衰弱　性慾不振　記憶薄弱　腎虧遺精　容顏晦暗　陽萎早洩　腰痛背痠　老年服之　耳鳴目眩　恢復康健　飲食無味　夜眠不安

本埠中外各大藥房先施永安新新均有出售中西文說明書及保證謝函分寄與中國境內之中西名醫購者可先於相識之醫師前詢問功効何若必使君安心樂服也說明書及醫師之證明書承索卽奉

上海博物院路廿號　電話一六六三六號

中國獨家經理

德商高吉洋行

大光明大戲院

靜安寺路四十五號

電話三三六三七號

今日　三時　五時半　九時一刻開映

華納公司大明星蒙脫勃留與女明星

梅麥克馥主演熱情義俠之有聲巨片

斷橋情史

偉大的情人。常抱着為了所愛者犧牲一切的決心。

偉大的情人。處處給所愛者着想決不自私自利。

是故「斷橋情史」。可以作情人們一首愛情的功課。

本片主演者為美國鼎鼎大名的明星蒙脫勃留。他的資格最老。他的表演最深刻而周至。大導演家劉別謙氏最先賞識他曾請他。做「循環婚姻」「重吻」「如此巴黎」等巨片的主角。曾有很好的成績。這幾年來他的技術更成熟了。在有聲的銀幕上又露了頭角。這是他最近的偉大的傑作。也是值得我們欣賞的。

預定佳座以免臨時擁擠

洋洋大觀

春明外史

全書到滬

張恨水先生之小說，久經名重藝林，融新舊於一爐；極描寫之能事；此書三大厚册，一百餘萬言，一千五百餘頁，細膩風光有若紅樓，粗豪俊爽又類水滸，讀之令人愛不忍釋，前在北平刊行，業經三版，價值可知，玆應滬上愛讀者之要求，轉運到滬，每部連運費實售大洋貳元四角，不折不扣。外埠每部另加郵費一角四分

經售處上海畫報館。

欲飲汽水時請呼

益利汽水

包君滿意

午飯以後

（青青）

自然、清晨的太陽、是多麼溫柔的、甜蜜的、可愛的、過了這早晨那陽光射到人們的身上、就覺得像發燒一般的難受、——然而究竟是熱烈的、光焉的、光

一天到晚、這一頓午飯、是好像在嶺頭上吃的、朝氣算是告一段落了、暮氣——已禁不住暗暗侵襲着……吃的可以一飽、居處尙不過熱、思想尙能弛緩、——不像甚張——如果再尋着酣美的午睡、將太陽拒絕在室外、也好像還

明之路、——十二點正、如果一分一秒不差錯、這好似爬山過嶺、在嶺頭上的一剎那、以前是望上的、以後自然是惟有下去、望上是吃力而帶着興味的事……望下、雖然覺得順脚、但總多少覺得掃興、帶着感慨、

留得住嬌嫩甜蜜可愛的朝氣、雖然實際一步一步走下嶺去、但是也許還得着興味的……

北平名畫家蕭謙中先生之名繪　蕭謙中之山水、在北派中、首屈一指、猶南之吳待秋也、刻竹名家張志魚南來、攜有蕭畫四幀、一前游赤壁、一放鶴圖、一秋聲賦、一歸去來辭皆精心得意之作、每幀由壽石工書原文於其上石工近主編天津益世報藝術周刊、工詞章、精篆刻、亦金石名家也、與謙中合作、璧聯珠合有二難之目、志魚現擬出讓特爲景印、

威尼斯商人與卡門

（俞俞）

戲劇協社之威尼斯商人、將於今明兩日夜複演於丹桂第一台、此劇爲莎士比亞之名作、重譯至數十國、吾國名曰肉劵、十餘年前卽已盛行於社會、茲經應雲衞君精心導演、劇情益復動人、最近南國社公演卡門、報紙皆未有同情之批評、觀衆有至演劇一半卽離座而去者、吾人雖無主義上之主觀、然以叫座能力論、則卡門固不如威尼期商人遠甚也、兩劇之女主角、卡門爲俞珊、威尼斯商人爲虞岫雲、虞於新文壇、有憂鬱詩人之稱、然演劇經驗、自不如俞、惜俞在劇中、未見重要、而虞則一度登台、已萬口轟傳矣、又應君於劇中爲虞特製奶套、（卽假奶奶、）虞卒不用、在今日解放時代、而社會上一般女子終猶不免有所拘泥、亦當虞諒也、

花間志小錄

（走馬）

天津愛雯七娘、在析津時振振有聲、來滬二年、橘變爲枳、祇以與映紅之母李老大有一千五百元債務關係、本節復出山爲小花園寶蓮十娘之冶葉、越夕丁畫師爲友所嬲、徵七於香君五娘粧閣、十至而七不至、香君操北平語詢十曰、老七幹嗎不來、十曰、還沒有擦臉啦、五曰、倒還是這個勁兒、五與十京白輕圓爽脆、聆之儼若王瑤卿登台時也、

映紅五娘有志讀書、鄙棄所業、在風塵中可謂不可多得之人、近已購就船票、定於月之廿四日長途遠征、將來不卿學士、舍五奚屬、

富春樓六娘與醉紅七娘、皆蜚聲花國者、惜皆夕陽無限、美人垂暮之年、後起者小花園寶蓮、老民和王熙鳳、儼然富六醉七曩時風韻、尤以王熙鳳目光中人若醉、好小說家言、遽公笑謂之曰、卿誠紅樓夢中之鳳姐兒哉、

□香君五娘十七進場、係劉志陸先生宴客、到者咸滬上聞人、次日始爲陳小蝶先生、到者咸文藝界人、香閣布置甚精、高爽尤宜夏令也、

唐在禮妙語解頤

（摩靈）

法租界會審公廨會審官、唐在禮君、詩酒風流、酷嗜書書、唐本好客、其夫人尤擅交際、故唐在禮夫人之名、滬人士殆無不知者、顧君雖榮任會審官、而心中仍鬱鬱不樂、蓋以唐之才、此區區小官、奚足克展其萬一、按唐在前淸時、歷任顯職、早年與陳英士輩留學日本、習陸軍、頗有聲譽、歐戰時曾代表我國爲觀戰員、其資望有如此者、唐近日語人、余本不欲再在政治上活動、無如官囊羞澀、兩袖淸風、開門七件事、頗有難于供應之感、今不得已而就斯職、友輩中均不敢聲張、恐彼輩在背後議我過于遷就耳、否則余曾戴過大紅頂子、豈戀此芝蔴粒大官耶、一時聞者皆爲軒渠、做官而不敢張揚、若唐君者、殆亦有心人別有懷抱歟、

□鎮江歌姬陳松亭□（邗上閒鷗）

持志大學之皇后

（摩靈）

持志大學、本學期女生特多、然無一皇后爲之統率、殊有羣龍無首之憾、況復旦近在咫尺、東宮中韻事流傳、持大男生、尤有眼熱之嘆、于是選舉皇后之聲一出、而羣衆如響斯應、此中奔走最熱者、厥爲何世楨校長之姪何某、及黃克強公子黃某、而當選者則爲曾瑾英女士、曾女士肄業于該校法律科、精文學、擅交際、尤嫻網球、至于姿態之美則有口皆碑、故當選後、輿論翕然、但有一不幸之消息爲該校同學告、則此曾女士已與何某訂婚、此後、名花有主、一般同學、恐永無撐此「洋傘」之資格、夫亦徒喚奈何已

記沈笑笑家之雲玉

（迦葉）

雲玉老四、碧玉出於小家、前載遊七十二沽間、始墮風塵、隸芸香班、名卽耤耤、旋嬪一銀行家、從之南歸、後生一子、遂不容於大婦、卒贈以千金遣之去、今四二十歲、嫋曼條可愛、日與少年遊、風流放誕、成爲一浪漫之女郎矣、四氏胡、卽以雲玉爲字、操平語至流利、有詢其名者、雲玉二字、宛然雲雨、厥音清脆、如新豸鶯、諸少年又未嘗不銷魂盪志也、四既善揮霍、復好博、時至一百八十一號等處、裘敝金盡、稍有悔心、且家有老母在、將再索資於銀行家、以奉甘旨、而蘩砧頗年假塞、亦愛莫能助、徒呼負負而已、沈笑笑老三、向在津門、本與四識、因招致之、節前蹉跎未往、晶報載其近已進場、然徵之者、四終不至、據沈家云、四固不常到生意上、意者四攜雲握雨、與楚襄王夢赴巫山、遊興未闌耳、

□沈笑笑老四□

畫裏眞眞
呼之欲出
欲拍小照
唯我第一

眞眞照相館

器具精良
技師高明
取費便宜
攝影清晰
交件迅速
地址適中
開幕紀念
廉價一月
實碼八折
另外贈長
年優待劵
實碼六折
地址東
新橋六馬
路口

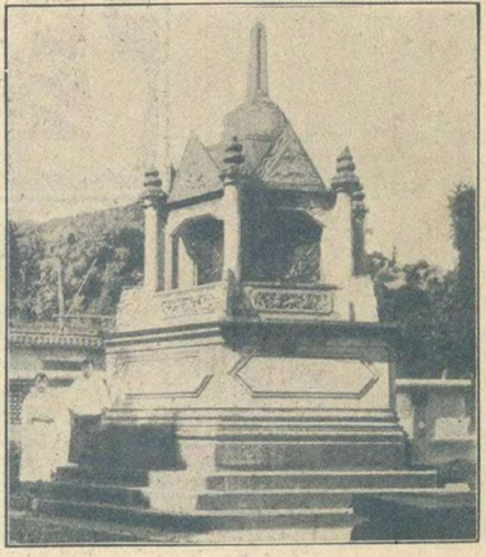

□秋墓前風雨亭中坐者爲秋女桂芬□（黃警頑贈）

□捧小佛

（丹翁）

一團和氣楊小佛一定好頑不可當非孝諸公誰肯信最知冷煖是親娘打一噴嚏加一衣料量程度要相宜一亭平子參得否此是密宗之大師晶像畫像何處尋見者皆生歡喜心佛母奈加餐不許否則捧上功德林

□齊燮元在北方之聲價

（道聽）

□東南同志傷痛流淚

最近北方報紙上、發表了『兩封公開的給陳公博先生的信、』中間對於新近拜受閻錫山大命的江南招撫使齊燮元、深致不滿的論調、他說、『可是最近的過去、有幾件事實、我們認爲係不可忽略的危機、譬如齊燮元的東山再起、這樣明顯的封建軍閥的抬頭、是一個如何嚴重的問題，居留北平的東南同志對此非常灰心、竟至傷痛流淚、但是我們總以爲革命的領袖們應該有所制裁、然而在二十二日的晚上、報紙未發表以前、我們聽說先生對齊亦復電致賀、或許先生只是僅僅所謂官場應酬、決非對他抱何等的奢望、否則我們自己先蒙上封建的面網、那末反將運動在革命過程中有什麼估價、馮煥章先生的『掛羊頭、賣狗肉』的說話、沒有罵倒蔣介石、先罵着我們了、』所以齊招撫使正在招兵買馬的時候、被北方當局制止、奉勸齊先生、有了存在上海□□洋行的八百萬元、也好休息一下了、何必再圖什麼富貴功名、

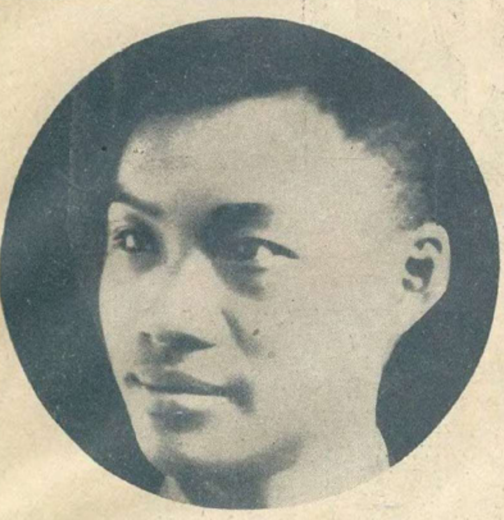

□名建築師唐樊先生□

□記樊鍾秀

（道聽）

樊鍾秀犧牲於今次戰事中矣、請述其遺事、樊字醒民、行二、人咸以『樊老二』稱之、幼年讀書、入邑庠、與徐樹錚楊宇霆、武人中並稱三秀才焉、樊所部爲陝軍、轉戰入豫、紀律不嚴、就地籌餉、所恃之惟一餉源、曰自鑄銅圓、他人所鑄者、當十當二十、樊所鑄者則當五十、重量較當十不逾倍也、樊又能自造鎗械、惟每日祇出兩桿、故樊無論勝敗、其軍隊必攜銅圓機器鎗砲機器以俱、蓋所謂養命之源也、樊煙癖甚深、故部下亦多隱君子、販賣煙土、司空見慣、不足異也、樊性情活潑、民十七奉軍駐河南磁州時、樊即派代表接洽輸誠之事、有『八面美人』之稱也、

□丹翁贈張志魚書□

印人既燕昌、竹人又希黃、書家則二水、三張並一張

此廿字唯瘦梅宗兄足以當之　丹翁

□三張並一張

（削穎）

□張丹老譚笑揮毫

竹人張志魚南來、丹老既贊以詩、昨復爲題一絕、時愚在座、丹老展紙揮毫、譚笑間一揮而就、題志魚藝術之作並有袁鄭諸賢、而詩意清新、恰合身分者、當以此作爲獨步、詩中之燕昌、希黃、二水、皆張姓、故有三張並一張之句、推崇志魚可謂備至矣、然丹老雅有金石之好、鑒賞審定遠過清儀閣、善書可與草聖齊名、是又兩張並一張矣、一笑、

□丁輔之先生贈張志魚書□

瘦梅先生濠家雅屬

庚午夏日丁輔之集商卜文字

□張學良于至鳳雙壽補志

（賀客自遼寧寄）

□孫傳芳攜章遏雲濬滬祝賀

東北邊防司令長官張學良及于鳳至夫人雙壽、邊防公署、東北政務委員會、遼寧省政府羣僚倡議、醵貲爲之祝嘏、張雖力辭、而羣情翕然、熱烈措辦、乃在北陵別墅舉行、惟禮物則概行璧囘、蒼松別墅四圍、碧茵如織蔽日、景物幽邃、頗堪休憩、且闢地極廣、足容多人、來賓於祝壽外、兼可領略郮野風趣、聊解城帝喧囂之煩也、三四兩日、北陵道中、車馬如雲、中外來賓由長官介弟學銘招待、駐遼美領事代表領事團致祝詞、張長官親自答謝、並向來賓及羣僚演說、辭意警惕、（削穎按演詞見前期本報、請參閱、茲從略）備跳舞以款外賓、晚間程豔秋演春香鬧學、孫傳芳攜北平四大坤伶班頭章遏雲、由大連趕至、卸征衣卽着戲裝演遊龍戲鳳、安舒元爲之配、章聲容言笑、幷臻佳妙、近出演大連、孫每夕顧曲、可見其逍遙漩渦之外、無關時局、外間種種揣測、非爲眞象、至章在濬、僅演三日、仍返連也、四日爲夫人生辰、特將壽堂拜祝一場避去、賓至逕可入座觀劇、坤伶恩曉峯恩維銘亦由平來、午十二時開鑼、戲目繁多、佳者有恩家母女之珠簾寨、荀春來之葭萌關、白馬坡、侯喜瑞之法門寺、程豔秋之祭塔、六月雪、五鐘許、臨時加入客串、後爲章遏雲之武家坡、接演坐樓殺惜、恩維銘去宋公明、工力悉敵、遏雲容光煥發、嬌媚可掬、較昨又更爲精采、觀者神奪、殿後爲豔秋之奇雙會、姜妙香去趙寵、唱做銖兩相稱、而豔秋一夕連演數劇、鐵嗓愈唱愈響、掌聲如雷動、說者謂慧生能來、當更熱鬧也、是日平津遼哈諸男女選手、適自日本東京至、亦被邀來、數十西式藍衣白褲之靑年學生、雜坐來賓中、孫桂雲又是一番惹人注意、雙頰不時紅暈、爲狀益美、張長官以嵌有肖像之圓鏡、遍贈來賓、人各一面、以爲紀念、諸來賓在劇座上、偶憶張之演說、輒復各自懍然、知張雖在安樂之中、不忘憂患、對於國事蜩螗、民生彫敝、縈繫胸懷、未嘗稍釋、今次壽劇、殆與東山絲竹同一意義也、

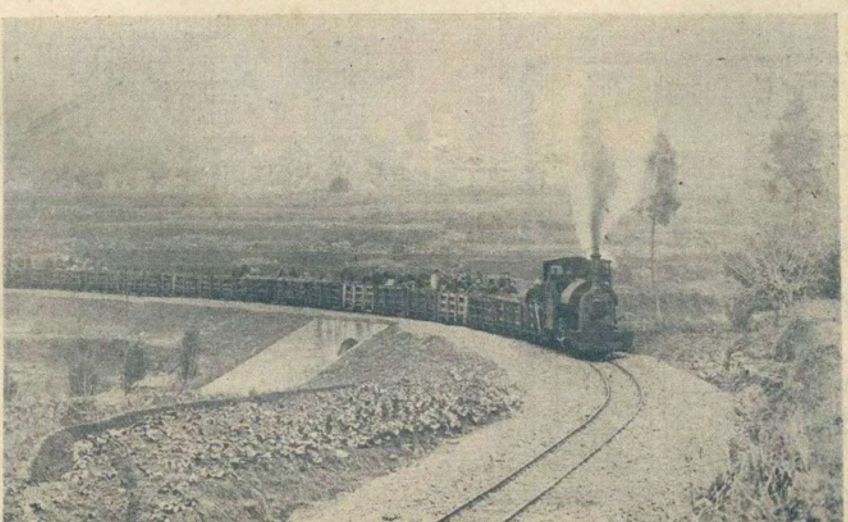

□北川新築成渝鐵路之一段□（黃警頑贈）

□金石名家丁輔之題張志魚篆刻雕

（削穎）

丁輔之先生收藏金石書畫頗富、著名之西泠八家印譜原石卽藏於先生處也、此題爲殷墟文、釋之如左、君于印學、才藝貫通、周秦考古、竹木並工、明賢爲師、益友相從、自今以始、南北一祖、原文見上方鉩版

明園

華德路

今晚八時半起賽

通告(一)「拍賣賽狗」

本會拍賣各種賽狗又將於本月念九日(即星期日)上午十一點舉行凡本會會員欲將狗加入拍賣者請從速將詳細情形通知本會辦事處【廣東路二號】或直接通知本會明園賽狗總管理

拍賣時非本會會員不得在場抬價購買【不能賽跑之狗不在此例】

將來無論何種外來之狗非經本會拍賣不得在明園賽跑惟本會所產生之小狗及已註冊者不在此例

本會賽跑規則第十九條務請各會注意之

(規則第十九條)

凡狗主欲將其小狗註冊者在產生後此閱月內以每窠計算祇收註冊費洋二元該窠已經註冊之小狗每頭至可以賽跑時必須再報名註冊屆時得享註冊半費之權利若未曾於產生後兩閱月內註冊者而於六個月內再行請求註冊則每窠收註冊費洋十元

通告(二)「明園網球會」

賽狗總會之董事部允許於明園草地內建設草地網球場六只專為明園會員而設凡本會會員有與加入者請速報名本會已另組織一「明園網球會」每月每位祇收津貼費洋三元隨會費帶收凡一應所拍之球球網等均由本會供給並另設一換衣室室內冷熱水龍頭俱全故會員加入者祇須自帶球拍球鞋等無庸意外費用也草地現已可用茲將委本會明園場務幹事台維司君管理一切網球事宜有接洽者請由電話五〇〇〇八號通知可也再者每日下午並預備茶點水酒等以娛來賓

通告三(狗號衣)

茲經本會董事部議決自本星期六起六號狗均着綠色狗衣所有之黑白間色狗衣決定取消

明園經理兼書記
奉董事命啟

北遊雜記

(吉孚自北平寄)

計自三月初由滬起程北行、於今已三閱月矣、經青島大連改乘南滿車抵瀋陽、小住經月、又取道北寧路以至北平、或訪問親友、或遊覽名勝、又費時兩月、今屆歸期、尚擬留宿津門、然後買棹言旋、脫戰事平息、交通便利者、吾必西行至太原越潼關以達陝川、湖江而東歸、今吾則迄可小休矣、

青島自吾國收回後、日人已無意經營、而大連則為囊中物、作久假不歸之計、其經濟勢力之運用、不僅及於南滿線、直可謂支配中國之北部、(滿州二字為日人利用、所以明非中國之土地、而國人宜以東北呼之也、)北洋書報馮武越君自本溪湖煤鐵礦廿週紀念會歸來云、「沿途風物殊佳、足覘東省土地肥沃、農產繁豐、車站之整齊美麗、與南滿幹綫同、又可見日人之治事有方、回顧吾國鐵路車站之殘敗不修、甯不愧死、路旁時見有用洋灰與石塊築成之小礮壘無數、則日人所為、其為侵佔南滿地步、不問可知、」前者報章曾紀其事、今已無人置論矣、車中同行者達官貴人甚衆、不知覩此亦傷懷否、區區自登車後、身心迄覺不寧、儼有身處異國之感、或有笑我為杞憂者乎、」所論至確、再觀東北金融、積重難返、日俄戰後、即悉操一人之手、瀋垣目前現洋二元左右、方得折合全無基本金之日本金票一元、是在外交當軸如何努力、而使日本金票不復發行于東北市場也、

自中俄發生糾紛後、東省人民多慷慨悲歌、於是四月間有東北防俄陣亡將士追悼大會之飛起、假瀋陽小河沿廣場舉行、各界致祭者極衆、記者亦參預其列、蓋以未能荷干戈以禦侮、焉得不灑一掬同情之淚耶、是日天氣晴朗、適為植樹節、

青緣　**祕密強健術**　得諧

▲早學一日
▲早得一日之幸福

(一)此術不用藥石、毋須苦工、有根治早洩、陽萎、遺精、短小、等症、及隨意得子、預防花柳、採陰補陽之效、當日見功、

(二)已患隱病暗疾、入學後由林醫師靈震治療、不另取費、且保證永無眼花、耳鳴、神經衰弱、頭眩、腹痛諸現象、

(三)本會現屆十週紀念、優待徵員、入學費、面授、函授、一列二十元、得此術講義十一冊及贈品外、永遠贈閱本會刊物、會十週紀念章程、有名人介紹、函索附郵四分、

●本 題字 會址 上海法租界霞飛路銘德里廿二號(巴黎大戲院對過)

中華哲學會

暑天唯一飲料唯

冠生園

鮮菓子露

用涓涓數滴加十倍冷開水或沙濾水冲飲則身心清快其樂無比且又衛生

請讀名家小說筆記

書名	作者	定價
非小說	包天笑作	一元
黑海小銀燈	包天笑作	八角
慧琴小傳	包天笑作	一元
降城痛語	包天笑作	二角
未來世界	包天笑作	四角
犧牲	包天笑作	四角
情波記	包天笑作	二角
涵秋筆記	李涵秋作	二冊一元二角
琵琶怨	李涵秋作	二角
雌蝶影	李涵秋作	四角
雙花記	李涵秋作	二角
雙鵑血	李涵秋作	五角
瑤瑟夫人	李涵秋作	三角
黑暗上海	畢倚虹作	三元
俠客談	陳冷血作	四角
銀海新潮	張秋蟲作	四角
紅脂識小錄	龐獨笑作	六角
九尾龜十二冊	張春帆作	七元八角

上海畫報館發行

宋順泰營造廠

專門承包　高大華廈
水泥橋樑　堅固堆棧
鋼骨建築　以及各種
中西房屋　精美建造

事務所　辣斐德路七三〇號
電話三四九五二號

◀艾羅補腦汁▶
艾羅醫生特效良藥之一
●奏效神速●毫無流弊●

▲大號二元
▲小號一元二角半

中法藥房總經理

亞林防疫臭藥水

天時日暖、凡骯髒之處、如垃圾桶內、痰盂之中、都為病菌產生之所・用亞林防疫水・則可殺菌除臭・

上海四馬路
五洲大藥房發行

本報係上海文華美術圖書印刷有限公司承印